SoftENGINE

# SoftENGINE
# Software für Unternehmen

**SoftENGINE der Film.**
Lernen Sie uns persönlich kennen.

# Mit **guter Software** allein ist es selten getan.

**In den letzten Jahren hat sich der Softwaremarkt und ganz speziell der Bereich des „Enterprise Resource Planning (ERP)“ – zu Deutsch „Unternehmenssoftware“ – grundlegend verändert.** Galt es früher schwerfällige Unternehmenslösungen mit viel Programmieraufwand an betriebsspezifische Anforderungen anzupassen, erwarten Unternehmen heute moderne, leicht zu bedienende und internetfähige Anwendungen.

Ein Softwarewechsel ist jedoch keine Kleinigkeit.
Jedes neue ERP-System greift in bestehende Geschäftsabläufe ein, beansprucht Implementierungszeit und wird vieles im Unternehmen verändern. Hinzu kommen Investitionskosten, die für Lizenzen, Beratung oder Schulungen anfallen. Falsche Entscheidungen bei der Softwareauswahl sind deshalb nicht nur ärgerlich, sondern können mitunter ernsthafte finanzielle Risiken bedeuten.

Eine sorgfältige Projektvorbereitung hilft, derartiges leicht zu verhindern.

Die passende ERP-Software und ein professionelles Projektmanagement legen den Grundstein für das künftige Wachstum und neue Perspektiven. Moderne Technologien und flexible Programmstrukturen versetzen Ihr Unternehmen in die Lage, neue Geschäftsfelder aufzubauen, mit Geschäftspartnern über Unternehmensgrenzen hinweg zusammen zu arbeiten und neue Märkte zu gewinnen.

Wir von SoftENGINE wollen Sie auf diesem Weg begleiten. Seit über 25 Jahren sind wir für tausende mittelständische Betriebe aus den unterschiedlichsten Branchen ein zuverlässiger Partner.

Auf den folgenden Seiten erfahren Sie mehr über uns, unsere Ziele, unsere Konzepte und über unsere kaufmännischen Softwarelösungen. Wir zeigen Ihnen, wie unsere Software Ihr Unternehmen unterstützt und welche Potenziale Sie daraus schöpfen können. Unsere Vertriebs- und Entwicklungspartner stehen Ihnen als kompetente Berater und Geschäftspartner zur Seite.

# Erfolg durch **innovative Technologien** am Puls der Zeit

**Unternehmen sind komplexe Organisationen.** Nur wenn Mitarbeiter, Abteilungen und Unternehmen Hand in Hand zusammenarbeiten, gelingt eine Wertschöpfung ohne Reibungsverluste. Allerdings ist das heutzutage längst nicht mehr ausreichend. Aktuelle Markt-Entwicklungen und technologischen Neuheiten fordern stetige Anpassungen. Eine gute Unternehmenssoftware sorgt dafür, dass das exakte Zusammenspiel funktioniert.

Das ist heute wichtiger denn je: während Wettbewerb und Innovationstempo global zunehmen, fordern Kunden bessere Produkte und schnellere Bedienung zu immer günstigeren Preisen. Business Process Management (BPM), Multichannel-Vertrieb und künstliche Intelligenz von Systemen beispielsweise helfen Unternehmen, Prozesse zu optimieren und Zeit und Kosten zu sparen. Die SoftENGINE ERP ist längst darauf ausgerichtet und unterstützt Sie in allen Bereichen. Zudem lassen sich die Geschäftsprozesse effizient und leicht an veränderte Bedingungen anpassen.

Im Mittelpunkt steht Ihre Prozessoptimierung: Zeitersparnis durch automatisierte Workflows, Auswertbarkeit von Prozessen, Qualitätssteigerung durch Fehlerminimierung, Vereinfachung der Bearbeitung und Entlastung der Mitarbeiter sind nur eine Auswahl an Eigenschaften, die unsere ERP mit integrierter BPM-Lösung unterstützt.

Auch im Bereich Multichannel sind wir auf dem neuesten Stand: das Einkaufsverhalten Ihrer Kunden hat sich verändert - unsere ERP hilft Ihnen, Ihre Vertriebsaktivitäten darauf auszurichten. Eine optimierte Produkt- und Preisgestaltung ist für Ihre Wettbewerbsfähigkeit ebenso entscheidend wie die kontinuierliche Überprüfung und Pflege von Warenbeständen sowie die Aktualisierung und Pflege der Kundendaten. Unsere ERP unterstützt Sie dabei, Ihre Vertriebsstrategie, die Lagerhaltung und das Kundenbeziehungsmanagement zu optimieren - all das aus einer Anwendung heraus – ob online, offline, am Verkaufstresen oder über Ihren Außendienst.

Zur gezielten Dokumentation und Weiterentwicklung von Prozessen und Organisationsstrukturen innerhalb der Finanzbuchhaltung ist der intelligente Buchungsassistent das perfekte Tool. Die integrierten adaptiven und künstlich-intelligenten Funktionen greifen dem Anwender nicht nur unter die Arme - sie steigern das Automatisierungsniveau und die Bedienerführung erheblich, so dass die Buchhaltung zukünftig weitgehend autonom erfolgen kann. Profitieren Sie von der spürbaren Performancesteigerung auf mehreren Ebenen und der übersichtlichen Bedienerführung des intelligenten Buchungsassistenten. Er ermöglicht ein noch effektiveres Arbeiten im Alltagsgeschäft durch Zeitersparnis und individuelle Anpassbarkeit.

**Unsere Software steigert die Transparenz, Geschwindigkeit und Qualität Ihrer Abläufe nachhaltig – und zwar in allen Bereichen.**

Das Ergebnis für Ihr Unternehmen:

- Transparenz und Auswertbarkeit der Prozesse
- Kundenzufriedenheit
- Schnelligkeit durch Automatisierung
- Steigerung der Wettbewerbsfähigkeit
- Erhöhung der Qualität
- Vereinfachung der Bearbeitung
- Minimierung von Fehlerquellen
- Entlastung der Mitarbeiter

# **Die beste Lösung –**
# nicht nur heute, sondern auch in Zukunft.

**Nichts ist beständiger als der Wandel – gerade im Business.** Wachstum. neue Mitarbeiter, neue Geschäftsfelder, Produkte, Produkte, Leistungen, neue Kunden, Interessenten, Lieferanten oder die immer neuen Gesetzesvorgaben... Kommende und mögliche Veränderungen und deren Bewältigung sind ein Dauerthema für Unternehmen. Daher muss eine ERP-Software jederzeit „mitziehen" können, ganz gleich wohin die Entwicklungen gehen. Die flexible Software-Architektur der SoftENGINE Lösungen hält hierbei auch langfristig alle „Türen offen".

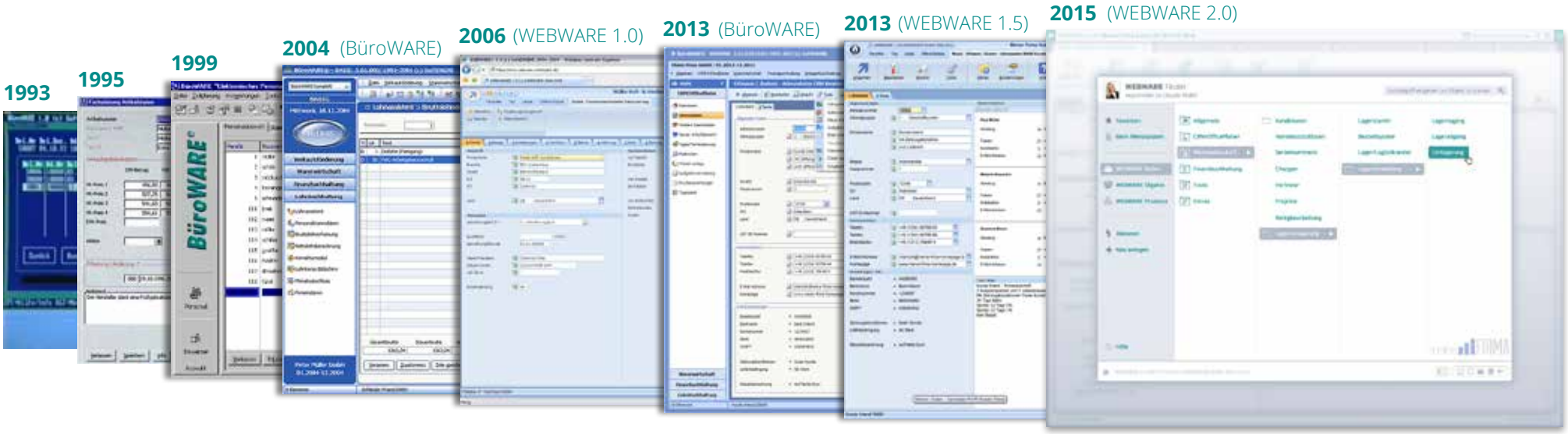

**2018** Zugangsverwaltung

**2019** (WEBWARE Touch)

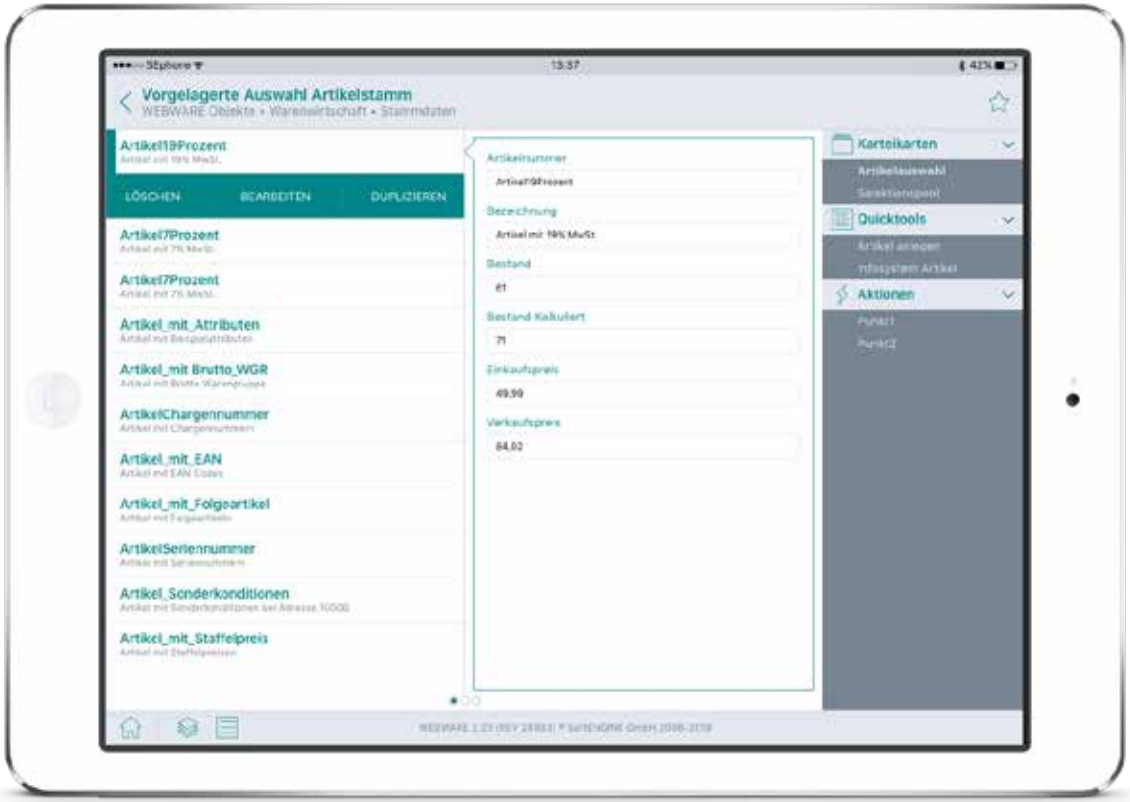


Ausblick
**WEBWARE 2.2**

*„Der ERP-Markt gehört zu den besonders dynamischen Segmenten der Softwareindustrie. Als Hersteller stehen wir täglich vor der Herausforderung, Mehrwerte für unsere Anwender zu schaffen, um Geschäftsprozesse zu optimieren.“*

**Matthias Neumer,** Geschäftsführer der SoftENGINE GmbH

# SoftENGINE bietet Ihnen:
## Sicherheit, Wirtschaftlichkeit und Service.

Wir helfen Ihnen, die Einsatzfähigkeit unserer Software über einen langen Zeitraum sicherzustellen. **Vertragsgemäß entwickeln wir die Software weiter und integrieren gesetzliche Änderungen und wichtige Neuerungen.**

SICHERHEIT

Wir legen Wert auf eine ganzheitliche kaufmännische Gesamtlösung, bei der die einzelnen Komponenten sorgfältig aufeinander abgestimmt sind. **So schaffen wir die Basis, damit die Abläufe in Ihrem Unternehmen möglichst reibungslos vonstattengehen.**

WIRTSCHAFTLICHKEIT

**Es ist uns wichtig, dass Sie vor Ort gut betreut werden.** Sie sollen einen festen Ansprechpartner haben, der Ihr Unternehmen kennt und im Bedarfsfall für Sie da ist. Diesen Part übernehmen die SoftENGINE Partner.

SERVICE

SoftENGINE PARTNER

# **SoftENGINE Partner** Service

- die Bedarfsermittlung
- die Präsentation der Software
- Information über die benötigte Hardware
- Installation
- Umsetzungen und Anpassungen, die für Ihr Unternehmen individuell mit unserem Entwicklungstool (DESIGNER) implementiert werden können.
- Schulungen Ihrer Mitarbeiter
- die Folgebetreuung, bzw. künftige Anpassungen in der Software, wenn sich in Ihrem Unternehmen im Laufe der Jahre neue Anforderungen ergeben.

# QualityTime durch **intelligente Unternehmenssoftware**

Kaufmännische Softwarelösungen, die sich individuell auf Ihre betrieblichen Bedürfnisse einstellen lassen – **und die Ihnen gleichzeitig sogar Raum für die Erfüllung persönlicher Bedürfnisse schaffen können: Ist das tatsächlich möglich? Ja, ist es.**

Neben Qualität, Service und Lieferfähigkeit entscheidet vor allem der Preis über den Markterfolg. Effiziente Geschäftsprozesse sichern dabei wichtige Wettbewerbsvorteile. Die kaufmännischen Lösungen von SoftENGINE helfen, den Zeitaufwand für Routinetätigkeiten zu reduzieren. So bleibt dem Arbeitnehmer mehr Zeit, sich auf die wichtigen Arbeitsprozesse zu konzentrieren. Und noch mehr:

In Zeiten des demographischen Wandels und Fachkräftemangels liefert SoftENGINE mit der ERP ganz nebenbei einen Beitrag zur familien- und lebens-phasenbewussten Personalpolitik – hin zu einer zukunftsorientierten Unternehmensstrategie, die für Arbeitgeber einen klaren Mehrwert schafft: denn Zeiten, die durch softwarebedingte Prozessoptimierung gewonnen werden oder die es ermöglichen, flexibel auch anderorts zu arbeiten, stellen Unternehmen attraktiv und fortschrittlich dar.

Wollen Unternehmen wettbewerbsfähig bleiben, müssen sie auf diese Entwicklungen und Anforderungen reagieren. Wie praktisch, wenn die Software diesbezüglich gleich beste Voraussetzungen schafft. Und gleichzeitig unterstützt sie dabei, die verbleibende Arbeit effizienter und damit zeit- und kostenoptimierter zu erledigen.

WEBWARE und BüroWARE sind schlanke, leistungs- und ausbaufähige kaufmännische Lösungen, mit denen sich Ihr Unternehmen im Wettbewerb durchsetzt. „Die“ beste Unternehmenssoftware gibt es natürlich nicht. Schließlich stellt jedes Unternehmen – unabhängig von seiner Größe und Branche – andere Anforderungen an ein ERP-System.
Nicht jeder Betrieb benötigt zum Beispiel ein Produktionsmodul, und nicht alle Unternehmen sind im Online-Geschäft aktiv.

Deshalb passen sich die ERP-Systeme von SoftENGINE flexibel den unterschiedlichsten Bedingungen an. Basis hierfür sind verschiedene Programmversionen, Datenbanken, Branchen-, Spezial- und Integrationslösungen. Auf den folgenden Seiten geben wir Ihnen einen Einblick in die Vielfalt der SoftENGINE Welt.

**SoftENGINE liefert seit über 25 Jahren ein ERP System für Handel, Industrie & den Dienstleistungssektor.** Das internetbasierte ERP System (WEBWARE) und die Windows ERP Lösung (BüroWARE) unterstützen die Unternehmen in deren kaufmännischen und betriebswirtschaftlichen Anforderungen.

**Die SoftENGINE ERP-Systeme sind individualisierbare Lösungen, die sich auf die Besonderheiten Ihres Unternehmens anpassen lassen.**

Zur Ausstattung gehören dabei Funktionen wie:

- CRM / Kundenmanagement
- Warenwirtschaft
- Finanzwesen
- E-Commerce / Versandhandel
- POS / Kassensoftware
- Branchenlösungen
- Zusatzlösungen

Die SoftENGINE ERP vereinfacht und bündelt sämtliche Prozesse und erleichtert dadurch das gesamte Tagesgeschäft. „Gerade im schnelllebigen Onlinegeschäft, das geprägt ist, von einem enormen Wettbewerb, durch den die Preise ständig unter Druck stehen und die Margen gering sind, war es für uns von existentieller Bedeutung, das die Prozesse optimal laufen“, erklärt Steinbrück. „BüroWARE macht uns wettbewerbsfähig. Mit den Schnittstellen zu Amazon, und eBay haben wir auch einen Anschluss an Online-Märkte realisiert.“

Fabian Steinbrück,
Vertriebsleiter

steinbrück

Medizin- und Computertechnik

# Alle Prozesse **im Griff**

**Die Warenwirtschaft (WAWI) der SoftENGINE ERP Lösungen bietet dem Anwender durch ein zentrales Steuerungssystem, in dem die Prozesse und Datenströme der einzelnen Teilbereiche des Unternehmens sowie unternehmensübergreifende Prozesse synergetisch vernetzt sind.**

Automatisierte Prozesse und die leichte Bedienbarkeit der ERP-Software beschleunigen und vereinfachen den Workflow in nahezu allen Unternehmensbereichen erheblich. Dank der umfassenden Informationsausgaben bleiben für Unternehmer alle Vorgänge rund um Warenbewegungen, das Tagesgeschäft, langfristig angelegte Planungen, Projekte und Unternehmensentwicklungen und die daraus resultierenden Daten und Zahlen jederzeit und von jedem Ort nachvollziehbar.

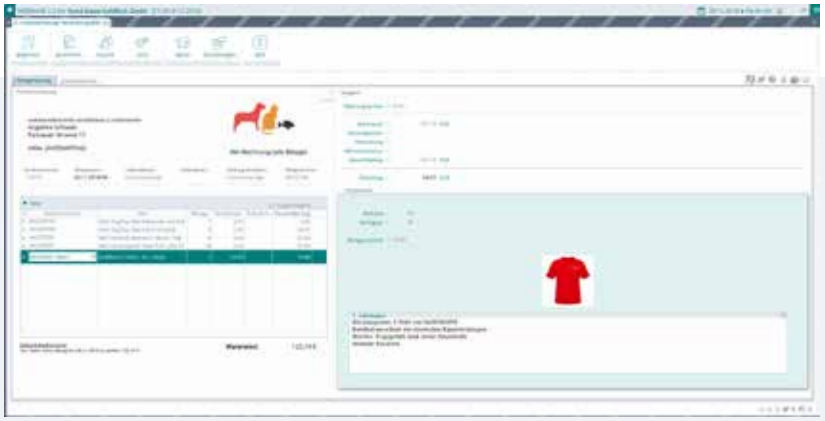

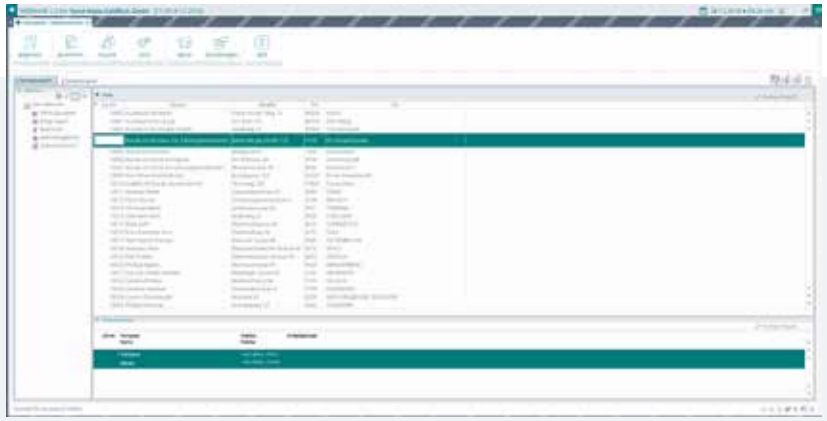

# **Kundenzufriedenheit** durch CRM Software

**Oft sind CRM Pakete reine Insellösungen, die abgekoppelt von den Warenwirtschafts-Informationen und Personaldaten ihren Job erledigen müssen.**

Dagegen bietet das CRM Modul der SoftENGINE ERP eine volle Integration in Projektmanagement, Auftragsbearbeitung, Fakturierung, und Bestellwesen. Alle Zahlen und Kennzahlen des Kunden sind in Echtzeit im Vertriebsprozess greifbar. So werden CRM Kernfunktionen wie E-Mail Kommunikation, Vertriebssteuerung, Kampagnenmanagement und weitere Business-Prozesse doppelt wertvoll.

Der Einsatz von SoftENGINE CRM-Lösungen bringt eine optimalere Organisation für jedes Büro und Arbeitsgruppen. Vertriebsaktivitäten können bei gleicher Personalstärke erhöht werden. Jeder Mitarbeiter wird die gesammelten Informationen aller anderen Mitarbeiter einfach nutzen können und für alle wichtigsten Büroarbeiten existiert auf Basis von SoftENGINE CRM eine einheitliche Arbeitsplattform mit Groupware-Funktionalität.

„WEBWARE & BüroWARE im Parallel-Einsatz: Beides ist wichtig, um effizienter zu arbeiten und unseren Kunden einen besseren Service zu bieten. Mithilfe von beiden Lösungen ist es uns gelungen, unsere Organisation immer stärker auf den Kunden auszurichten. Ein entscheidender Punkt ist dabei, dass wir uns heute **schnell einen Überblick über jede einzelne Kundenbeziehung** verschaffen können.“

Peter Gördes, Chauvin Arnoux GmbH

# **Finanzbuchhaltung,**
# die Ihnen zur Hand geht

**Die Buchhaltungssoftware von SoftENGINE erfüllt alle Anforderungen an eine zeitgemäße, moderne Finanzbuchhaltung. Als Fibu-Software ermöglichen WEBWARE und BüroWARE eine schnelle und komfortable Verwaltung der Sachkonten-, Debitoren- und Kreditorenbuchhaltung.**

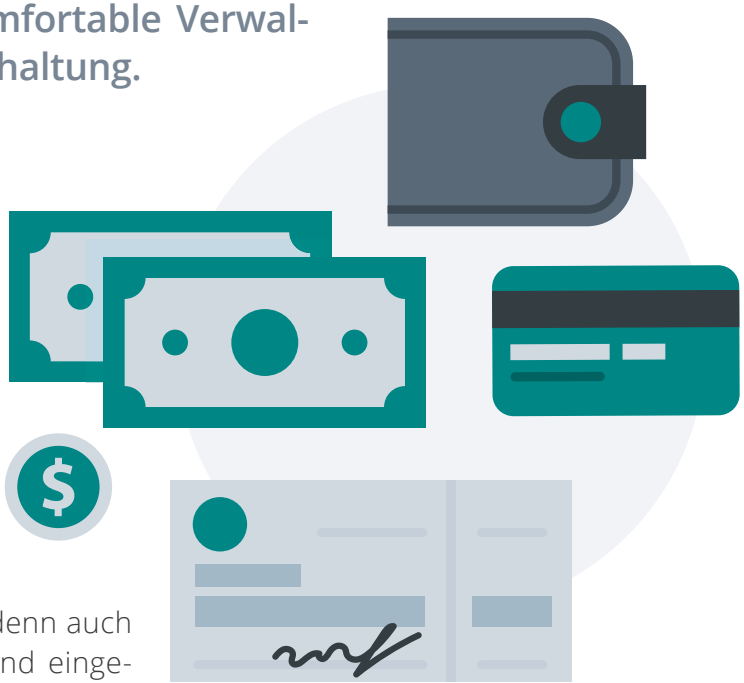

Freie Kontenrahmen und variable Buchungsmöglichkeiten sowie die Verwaltung sämtlicher Kostenstellen gehören ebenso zum umfassenden Leistungsspektrum wie die Erstellung von Bilanzen, Gewinn- und Verlustrechnung, Akontozahlungen oder die Verwaltung von Fremdwährungen. Das für Basel-II gerüstete Modul erhöht Ihre Planungssicherheit und wirkt sich liquiditätsschonend und ertragssteigernd aus.

Die Finanzbuchhaltung (FIBU) gewährleistet durch die hohe Verknüpfungsfähigkeit und den hohen Grad an automatisierten Buchungs- und Rechenvorgängen Komfort und Sicherheit in der Finanzplanung, denn auch das Kreditlimit wird ständig aktualisiert. Der gesamte ausgehende und eingehende Zahlungsverkehr eines Unternehmens wird intelligent und präzise abgewickelt. Die Fibu wird hierbei von dem integrierten eBanking mit Kontierungsautomatik unterstützt. Workflow und Cashflow werden dadurch deutlich verbessert. Auch das Mahnwesen Ihres Betriebes hat SoftEGNGINE ERP voll im Griff.

# SoftENGINE PAN Prozessmanagement optimiert Businessworkflows: **Prozesse, Aufgaben, Nachrichten**

Das neue Modul PAN setzt als Bestandteil der WEBWARE und BüroWARE auf Bündelung von administrativen Businessprozessen, Aufgaben und Nachrichten. Allem zugrunde liegt eine klare Struktur, die den Anwendern einen präzisen Überblick über Geschäftsprozesse, Bearbeitungsstand, Fälligkeiten und Verantwortung bietet.

Prozesse in Unternehmen beinhalten viele Aufgaben. Die Prozesse sind sortiert nach Terminen und Prioritäten. Legt man einen Prozess an, lassen sich die Aufgaben entsprechend verteilen: eigene Aufgaben oder Aufgaben, die von anderen Mitarbeitern übernommen werden sollen. Dadurch ist PAN vor allem als Tool für die Zusammenarbeit im Team geeignet.

Besonders durchdacht für die tägliche Anwendung ist die Möglichkeit, PAN auch direkt aus anderen Modulen heraus zu nutzen. Das gilt für die Verbindung mit Adressen, Belegen, E-Mails, Artikeln und Terminen. Öffnet man „PAN-Businessworkflows“, erhält man eine Übersicht, in welchen Prozessen und Aufgaben der aktuelle Datensatz integriert ist. PAN lässt sich komplett in alle Arbeitsabläufe des Unternehmens einbinden und erleichtert diese dadurch enorm.

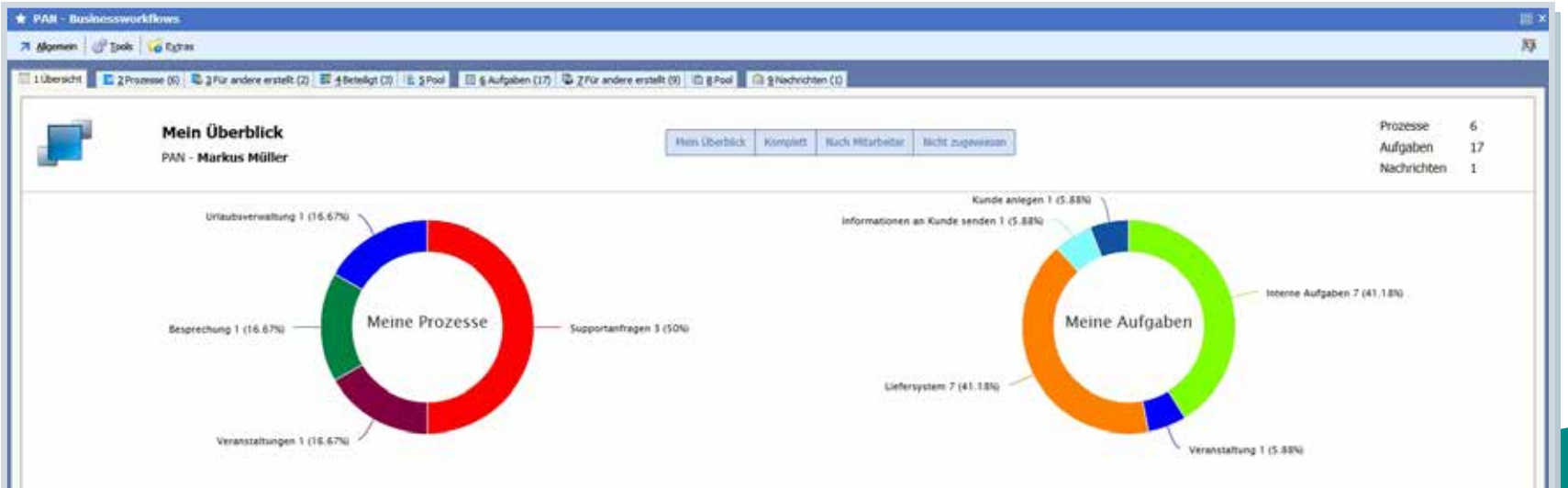

# Der **Softwaremaßanzug** für Ihre Branche

**Mit einem perfekt auf den Anwender angepassten ERP-Maßanzug mit zugeschnittenen Bedienoberflächen, Screens und Dokumentvorlagen in Firmenoptik und mit Branchenfunktionalitäten ist die ERP exakt auf den jeweiligen Bedarf abgestimmt.**

WEBWARE und BüroWARE sind Paradebeispiele für angepasste ERP-Lösungen. Beide ERP-Lösungen wurden von Grund auf auf Anpassbarkeit und langfristige Flexibilität konzipiert. Mit Hilfe dieser Flexibilität wurden im Laufe der Jahre zahlreiche Installationen für einzelne Unternehmen mit Spezial- und Branchenlösungen entwickelt.

SoftENGINE Branchenlösungen sind Softwareprodukte, die von SoftENGINE Partnern mithilfe des Entwicklungssystems „SoftENGINE DESIGNER“ entwickelt wurden. Sie sind auf den Einsatz und die Anforderungen bestimmter Branchen zugeschnitten. Branchenlösungen sind schnell in die IT-Landschaft von Unternehmen integrierbar. Für viele Unternehmen ist eine Lösung, welche auf die eigene Branche zugeschnitten ist, unverzichtbar. Branchenlösungen gibt es für die verschiedensten Wirtschaftszweige in den Bereichen Handel, Produktion und Dienstleistung.

Eine Übersicht finden Sie online:
www.softengine.de/branchen-software

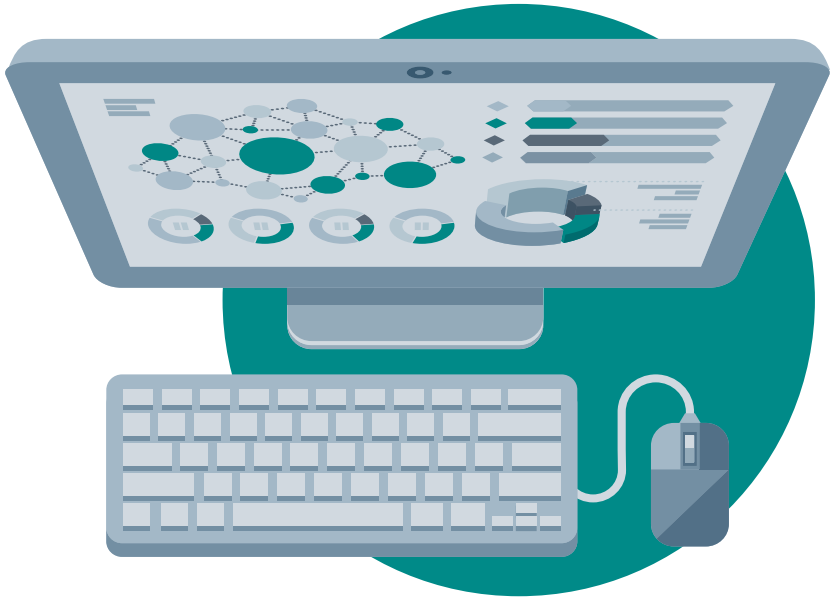

# **WEBWARE Touch** für iOS und Android trifft genau den Zahn der Zeit: denn immer mehr Menschen arbeiten mobil.

**Kaufmännische Prozesse auch von unterwegs abrufen, auszuführen oder einzusehen, wird dabei beudeutungsvoller. Mobile Anwendungen für Smartphones und Tablet-PCs bieten neue Möglichkeiten der Interaktion mit Kunden, Lieferanten oder Mitarbeitern.**

Mit der Unterstützung einer mobilen ERP-Lösung, die vollständig mit der ERP-Cloud verknüpft ist, können Ihre Mitarbeiter direkt auf alle aktuell benötigten Informationen zugreifen.

Mobil, vor Ort können Sie:

- Prozesse im Auge behalten
- Berichte und Umsätze einsehen
- Alle Kundeninformationen & Kontaktdaten auf einen Blick einsehen und sofort nutzen, bspw. um Cross-Selling-Empfehlungen durchzuführen.
- Gesprächsnotizen, Belege (Angebote, Aufträge, Rechnungen), Verträge erfassen
- Lager/Bestandsinformationen abrufen & verarbeiten
- Beschaffung & Disposition direkt vornehmen
- Ausgaben überwachen
- Auswertungen erstellen
- Belege verbuchen
- Offene Posten bearbeiten

Dank mobiler ERP-Lösung kann der richtige Job zur richtigen Zeit erledigt werden: ortsunabhängig und für alle Mitarbeiter einsehbar. Unter der Voraussetzung, dass mit der WEBWARE ERP Zugangsverwaltung gearbeitet wird, stehen Unternehmen zusätzlich zu allen Desktop Versionen neue Oberflächen zur Verfügung, die speziell auf mobile Geräte angepasst werden.

Zwei neue Oberflächen kommen zum Einsatz:

- WEBWARE Touch Phone / Mobile Modus
- WEBWARE Touch Tablet Modus

# SoftENGINE **Kasse**

**Der Fokus der SoftENGINE Kasse richtete sich auf praxisgerechte, effektiv einsetzbare und einfach zu administrierende Funktionen. Ziel ist es, alle Kassenvorgänge intuitiver und leicht anwendbar zu gestalten.**

Die SoftENGINE Kasse bietet in der Kassensoftware Version 4.0 Funktionen, die den Handel revolutionieren – nicht zuletzt weil sie im Bereich Bedienerfreundlichkeit und schnelles Arbeiten weiter stark optimiert wurde. So funktioniert die Artikelauswahl nun via Touch und die überarbeitete Menüführung ermöglicht eine noch intuitivere Bedienung, was das tägliche Arbeiten sehr erleichtert. Funktionen wie Couponing und Gutscheinkarten, Bargeldauszahlen, innovative Rabatt- und Bonusmodelle sowie Treuepunkte-Modelle ermöglichen gerade auch den kleineren Einzelhändlern, sich im Wettbewerb zu behaupten.

Somit bietet SoftENGINE Einzelhändlern ganzheitliche moderne Kassensysteme – auf Wunsch inkl. Warenwirtschaft, Fibu und CRM - mit einem handfesten wirtschaftlichen Nutzwert. Barcodescanner, Touchscreens und eine reduzierte, automatisierte Benutzerführung geben Mitarbeitern Sicherheit. Sie können Kunden schneller kassieren – bei stark sinkender Fehlerquote. Deshalb stehen an der Kasse die gleichen Artikel- und Kundendaten zur Verfügung wie im Büro. Das erleichtert die Beratung am POS. Kunden bekommen schnell Antworten und fühlen sich ernst genommen. So funktioniert Kundenbindung mit der SoftENGINE Kassensoftware.

"Für uns steht immer das Wohl des Tieres im Mittelpunkt. **Die ERP-Lösung BüroWARE und die SoftENGINE Kasse erleichtern uns den Arbeitsalltag** und ermöglichen so, dass wir unseren Kunden ein Erkaufserlebnis mit viel Fachwissen und einer großen Auswahl bescheren können, was wiederum den Tieren zugutekommt."

Jürgen Schneider, Futterfreund GmbH

# **Die SoftENGINE Kasse im Detail:**
## funktionell – erweiterbar – wirtschaftlich

Einfache, schnelle Bedienung und effiziente Vernetzung mit ERP und Webshop machen die SoftENGINE Kassensoftware zur flexiblen Komplettlösung für die Arbeit am Point of Sale. Nutzen Sie daher die großen Vorteile der neuen SoftENGINE Kassensoftware für mehr Umsatz, Effizienz und Tempo an Ihrer Kasse!

**Die auf Touchscreens ausgerichtete SoftENGINE Kassensoftware überzeugt mit klaren Strukturen und einem hohen Automatisierungsgrad. Das sorgt für effizientes und sicheres Arbeiten in allen Kassenprozessen. Gleichzeitig haben die Mitarbeiter an der Kasse mehr Zeit, um sich noch intensiver um Kunden zu kümmern.**

**Mehr Informationen** rund um das Thema **SoftENGINE Kasse** finden Sie hier:

pos-kasse.softengine.de

# **Synergieeffekt nutzen** durch Erweiterungen & Zusatzlösungen

**Das Interesse der Unternehmen an ERP-Lösungen ohne Zusätze – wie etwa E-Commerce-Anbindungen, EBPP-Schnittstellen oder Business-Intelligence – nimmt stetig ab. Stattdessen rücken spezielle, maßgeschneiderte Lösungen zunehmend in den Fokus. Grund hierfür ist die Tatsache, dass sich Unternehmen bei ERP-Projekten zunehmend auf die Prozessoptimierung konzentrieren (müssen) und daher bereit sind, hier zu investieren.**

Bei Bedarf können die SoftENGINE - Komplettsysteme funktional erweitert oder mit Anwendungen, Plattformen und Services von Drittanbietern verbunden werden. Hierfür bieten wir Ihnen „Business-Frames“ sowie Schnittstellen, „Powerbridges“, „Infobridge“ und Zusatzlösungen von Drittanbietern.

**Mehr Informationen** rund um die SoftENGINE **Kooperationslösungen** finden Sie hier:

www.softengine.de

# Auszug unserer **Kooperationspartner**

COSMOSHOP internet shopsysteme
gambio software
flextor
Magento Open Source eCommerce
OXID esales
PrestaShop
shopware innovative eCommerce
xt:Commerce shopsoftware
Afterbuy
amazon
ebay
amazon payments
gotomaxx
PayPal
SOFORT ÜBERWEISUNG
DHL
dpd
Hermes
V-LOG Versandsoftware
Qlik
ELO Digital Office
InfoZoom Klick. Überblick.

...und viele mehr!

# **SoftENGINE ERP Lösungen** sind im autorisierten Fachhandel erhältlich.

**WEBWARE und BüroWARE werden exklusiv über den autorisierten Fachhandel, die SoftENGINE Partner vertrieben.**

SoftENGINE PARTNER

SoftENGINE Partner sind kleine und mittlere IT-Systemhäuser, deren Know-how-Schwerpunkt in der Abbildung und Optimierung anspruchsvoller, betriebswirtschaftlicher Geschäftsprozesse liegt. Unsere Agenturpartner sind junge, innovative Webagenturen, die Firmen im Rahmen des Onlineshop- & Webauftritts betreuen, organisatorisch beraten und Potenziale für eine ERP-Lösung erarbeiten. SoftENGINE Partner und Webagenturen schaffen bei unseren Kunden Mehrwerte, versetzen unsere Kunden mit den SoftENGINE Lösungen in die Lage, mehr Leistung durch gute Organisation zu erzielen und stellen den Kunden in den Fokus ihres Handelns.

Wenn Sie sich für die Zusammenarbeit mit uns sowie unseren Vertriebspartnern entscheiden,...

- ...gewinnen Sie leistungsstarke Partner,
- ...erhalten Sie eine Lösung, die Ihrer Unternehmensorganisation neues Potenzial erschließt,
- ...erhalten Sie eine Lösung über die Geschäftspartner einfacher und wertschöpfender mit Ihrem Unternehmen zusammenarbeiten können,
- ...arbeiten Sie mit einer bedienerfreundlichen, zukunftssicheren und beständig werthaltigen Software, die ein hohes Maß an Kostensenkungspotenzial erschließt.

# **Erfolg im Unternehmen –**
# durch Prozessoptimierung und mitwachsende ERP

**In einem ERP-System arbeiten die einzelnen Unternehmensbereiche vernetzt in gemeinsamen Prozessen. Da zudem die gleichen Daten genutzt werden, stehen Informationen sofort vollumfänglich zur Verfügung. Mit den Kundendaten, die der Vertrieb soeben erfasst hat, kann die Logistik sofort arbeiten.**

Die ERP im Unternehmen unterstützt somit, die gesetzten Unternehmensziele zu erreichen und erfolgreich am Markt zu agieren. Wichtig hierbei für den Anwender ist, dass die ERP schnell erlernbar, einfach zu bedienen und auf die Unternehmensprozesse angepasst ist.

SoftENGINE ERP Lösungen lassen sich mit Hilfe des SoftENGINE Designers in allen Bereichen anpassen, individuelle Workflows definieren und somit stets auf die benötigten Prozesse im Unternehmen individualisieren. So nutzen Sie auch morgen noch die für Sie passende Lösung, die zusammen mit Ihrem Unternehmen wächst und durch Prozessoptimierung flexibel & veränderbar bleibt.

- Sie haben Ihr **Geschäft unter Kontrolle** und können jede Detailfrage beantworten
- Sie können die **Risiken und Chancen geschäftlicher Entscheidungen** besser einschätzen
- Sie gewinnen mehr Zeit für wichtige Dinge wie **Kundenbetreuung oder strategische Planungen**
- Sie erwirtschaften **mehr Umsatz** bei konstantem Ressourceneinsatz
- Sie können **Kunden, Geschäftspartnern oder Behörden** jederzeit Auskunft geben
- Sie erhalten Zugang, sofern gewünscht, von überall via **Webbrowser oder mobilen Geräten.**

# **Meine Welt von SoftENGINE –** Jederzeit und überall SoftENGINE.me ist das neue Self-Service-Web-Portal von SoftENGINE

**Unsere Partner und Kunden erhalten hier innovative Services, Schulungen, Kurse sowie gezielte Informationen zu Produkten und Events: und das fortlaufend aktualisiert und übersichtlich gebündelt an einem zentralen Ort.**

Die digitale Welt von SoftENGINE bietet ihren Anwendern damit eine Plattform, die ein informatives Potpourri an relevanten Themen rund um die SoftENGINE ERP-Lösungen bereithält. In ihrer Bedienung ist SoftENGINE.me genauso flexibel wie die Software selbst. Denn alle Angebote und Services lassen sich individuell an die jeweiligen Nutzer-Interessen anpassen. So können beispielsweise Themen wie Fibu, Warenwirtschaft, CRM, E-Commerce oder SoftENGINE Veranstaltungen ausgewählt werden und schon sind die themenspezifischen Infos für alle Rubriken im eigenen Login zu sehen. SoftENGINE.me ist die Plattform zur modernen Kommunikation für und unter Geschäftspartnern. Ein weiterer interessanter Aspekt: SoftENGINE.me ist immer in Bewegung und immer aktuell. Es werden ständig neue oder weiterentwickelte, maßgeschneiderte

Services und Inhalte bereitgestellt, die die kaufmännischen Prozesse Ihres Unternehmens bereichern und optimieren. Das entspricht ganz dem Selbstverständnis von SoftENGINE, denn auch hier ist laufend alles in Bewegung: technische Neuerungen, Anpassung sämtlicher Funktionen an neue gesetzliche Forderungen oder die Entwicklung neuer Produkte.

SoftENGINE.me

SoftENGINE

**SoftENGINE GmbH**
Kaufmännische Softwarelösungen
Alte Bundesstraße 18
76846 Hauenstein

Telefon: (0 63 92) 9 95-0
Telefax: (0 63 92) 9 95-599

E-Mail: info@softengine.de
www.softengine.de

**SoftENGINE Ges.m b H.**
Service & Support
Schererstraße 16/1. OG/2
1210 Wien

Telefon: (01) 294 02 00-0
Telefax: (01) 294 02 00-33

E-Mail: info@softengine.at
www.softengine.at

SoftENGINE

Serviceleistungen sind Angebote der SoftENGINE GmbH.
Werbematerialien sind weder Eigenschaftszusicherung noch Vertragsbestandteil.
Nicht alle Leistungen und Komponenten sind international erhältlich.